

**COFFRET**

**Fiches didactiques**

En quelle saison sommes-nous ?  
 Quel temps fait-il ?  
 Les couleurs du ciel  
 Dans le brouillard  
 Il fait froid  
 Nuages  
 Il pleut  
 Y a-t-il du vent ?  
 Poésie et peinture

**Reproductions**

Arcimboldo G : L'air 1562  
 Arcimboldo G : L'eau 1566  
 Arcimboldo G : Le feu 1566  
 Arcimboldo G : la Terre 1570  
 Arcimboldo G : l'Automne 1573  
 Arcimboldo G : L'Hiver 1573  
 Arcimboldo G : Le jardinet 1590  
 Bazille : scène d'été  
 Béraud J. : La sortie du Bourgeois, 1889  
 Béraud J. : Jour de vent, place de la Concorde  
 Boudin E. : Coup de vent à Frascati  
 Boudin E. : vaches au bord de la rivière  
 Boudin E. : Le port de Camaret  
 Boulenger H : L'allée des vieux charmes 1871  
 Brueghel G P. : La moisson, 1565  
 Brueghel G P. : Paysage d'hiver avec patineurs et trappe  
 Caillebotte G. : L'Yerre pluie, 1875  
 Caillebotte G. : rue de Paris jour de pluie, 1888  
 Caillebotte G. : Paris par temps de pluie  
 Caillebotte G. : Jeune homme à sa fenêtre  
 Caillebotte G. : Voiliers à Argenteuil  
 Cézanne P. : la maison du pendu, Auvers-sur-Oise, 1874  
 Constable J. : étude de nuages, 1821 +2 tableaux non datés  
 Constable J. : paysage avec nuages, 1822  
 Corot C. : Les chèvres de Castel Gandolfo  
 Corot C. : coup de vent  
 Courbet G. : forêt en automne, 1862  
 Cross HE : La plage de Saint-Clair  
 Cullen M.G. : Paris, hiver sur la Seine, 1905  
 Cuyp : Orage sur Dordrecht, 1640.  
 Friedrich D.: Greiffswalder Bodden  
 Generalic Y. : journée d'hiver  
 Glackens W. : Central Park, hiver  
 Guillaumin A. : Soleil couchant à Ivry  
 Hambourg : Le cerf-volant 1937  
 Hassam Child: A City Fairyland, 1886  
 Hiroshige A. : Averse sur le pont Ohashi vers 1857  
 Hiroshige A. : averse soudaine à Shono  
 Hiroshige A. : Tourbillon à Naruto  
 Hokusai K. : coup de vent à Ejiri

Monet C. : La promenade, 1875  
 Monet C. : La débâcle à Vétheuil, 1880  
 Monet C. : Jardin à Vétheuil 1881  
 Monet C. : peupliers, effet de vent, 1891  
 Monet C. : Le portail, temps gris, 1892-94  
 Monet C. : église de Vernon, brouillard, 1894  
 Münter G. : Heuhaufen aus dem Oberland, 1909  
 Nolde E. : Dämmerung, 1916  
 Nolde E. : Bauernhof im Marschlandschaft  
 Pantazis P. : sur la plage  
 Pissaro C. : Verger en fleurs, 1872  
 Pissaro C. : Femme étendant du linge 1887  
 Pissaro C. : L'île Lacroix à Rouen, effet de brouillard 1888  
 Pissaro C. : Cueillette de pommes à Eragny-sur-Epte 1888  
 Pissaro C. : Boulevard Montmartre, temps de pluie 1897  
 Pissaro C. : Boulevard Montmartre, effet de nuit 1897  
 Pissaro C. : Boulevard Montmartre un matin 1897  
 Pissaro C. : Avenue de l'Opéra, 1898  
 Prendergast M. : Au bord de la Seine 1894  
 Prendergast M. : Parapluies sous Venise  
 Renoir A. : chemin montant dans les herbes ,1873  
 Renoir A. : chemin montant dans les hautes herbes, 1869  
 Renoir A. : La cueillette des fleurs 1875  
 Renoir A. : Les parapluies 1884  
 Renoir A. : le bal du Moulin de la Galette  
 Renoir A. : Le déjeuner des canotiers  
 Renoir A. : Petite fille avec cerceau  
 Rops F. : plage de Heyst, 1886  
 Rousseau H. : La bohémienne endormie  
 Rubens P.P. : paysage du soir à l'oiseleur, 1635  
 Serusier P. : L'averse 1893  
 Seurat G : Une baignade, Asnières  
 Signac P. : Neige boulevard de Clichy, 1886  
 Signac P. : Saint-Tropez, la bouée rouge  
 Sisley A. : neige à Louveciennes, 1874  
 Sisley A. : jardin sous la neige, 1874  
 Sisley A. : La Seine à Suresnes, 1887  
 Sisley A. : chemin montant au soleil, 1893  
 Sloan J. : Soleil et vent sur le toit, 1915

<p>Hokusai K. : garçon au mont Fuji  Hokusai K. : vent du Sud, ciel clair  Hokusai K. : mont Fuji de Kanagawa  Koekkoek B.C. : Paysage d'hiver 1838  Lacombe G : Marine bleue, effet de vague  Lega S. : La pergola 1868  Magritte R. : le salon de Dieu 1948  Magritte R. : L'empire des lumières 1954  Magritte R. : La corde sensible 1960  Magritte R. : La page blanche 1967  Magritte R. : infinie gratitude  Monet C. : la pie, 1869  Monet C. : Femmes au jardin 1870  Monet C. : Impression soleil levant 1872  Monet C. : Coquelicots 1873  Monet C. : Le déjeuner vers 1873  Monet C. : Neige à Argenteuil 1875  Monet C. : Femme au parasol, 1875  Monet C. : Femme au parasol, Mame Monet et son fils 1875</p>	<p>Souef SL : coup de vent  Thaulow F. : après la pluie  Turner W. : Helvloetsluys, 1832  Turner W. : rain, steam and speed, 1844  Van Gogh V.: verger aux pruniers, 1888  Van Gogh V. : Le verger blanc 1888  Van Gogh V. : Vue de la mer aux Saintes=Maries 1888  Van Gogh V. : Le semeur 1888  van Gogh V.: Pluie, 1889  Van Gogh V.: champ de blé, 1889  Van Gogh V. : Champ de blé avec soleil levant 1889  Van Gogh V. : pêche au printemps, 1890  Van Gogh V. : La sieste 1890  Van Gogh V. : La nuit étoilée  Van Gogh V. : L'église d'Auvers-sur-Oise  Whistler J.A.: Old Battersea Bridge  Wyeth A. : Vent de mer 1948</p>
<p><b>POCHETTE LE TEMPS QU'IL FAIT</b> TEMPS DU JOUR mai 22 Adapter le choix à la saison.  Caillebotte : rue de Paris jour de pluie 1877  Hiroshige : pont Shin Ohashi averse  Levitan : avant l'orage 1890  Monet : Cathédrale Rouen matin 1894  Riches heures du duc de Berry 1411Sisley : chemin montant 1876  Sloan : dimanche 1912  Van Gogh : église d'Auvers 1890  Van Gogh : pluie 1889</p>	
<p><b>POCHETTE POÈMES ET PEINTURES</b>  PEINTURES POUR POEMES  Avercamp 17e  Bansy ? Skurktur ? :pluie de couleurs  Boudin : lune  Boudin : église d'Abbeville 1894 ?  Bun Shi Ji : corbeaux  Constable : paysage avec nuages gris  Courbet : rue de village en hiver 1870  De Vlaminck : église sous la neige 1929  Friedrich : brouillard dans la vallée de l'Elbe 1821  Hokusai : Kasumigaseki 1857  Levy-Dhurmer coup de vent 1873  Marc : dans la pluie 1912  Monet : cathédrale de Rouen matin 1894  Monet : la pluie 1887  Munch : nuit étoilée 1924  O'Keefe rue de New York avec lune 1925  Poussin : paysage idéal 1650  Rembrandt paysage orangeux 1638  Sisley ? verger  Sisley : matin brumeux 1874  Turner : château de Norham 1845  Turner : Hannibal traversant les Alpes 1812  Van Gogh : champ de blé avec corbeaux 1890  Van Gogh : saules au soleil couchant 1888  Wyeth : vent de mer 1948</p>	<p>POEMES  Mutsuo Takahashi 1  Shuson KATO 1  Sumitaku Kenshin 1  Bashô 1  Chiyo-Ni 1  Ippekiro Nakatsuna 1  Godo Wada 1  Paul Verlaine 1  Emile Verhaeren 1  Maurice Carême 2  Inconnu 2</p>

	<p><b>PHOTOCOPIES</b></p> <ul style="list-style-type: none"> <li>-Extrait de « Comment donner sens et saveur aux savoirs ? »-Contes : 8 feuilles photocopées « l'air du temps », extrait de : Mille ans de contes nature, Milan 1995</li> <li>-Échelle de Beaufort 1 feuille</li> <li>-Nuages 2 feuilles</li> </ul>
	<p><b>CDROM</b></p> <p>VENT NUAGES PLUIE</p> <p>Diaporamas, fiches- légendes, montages-sons</p>
	<p><b>LIVRES</b></p> <ul style="list-style-type: none"> <li>-Christine Bauducco : Sciences et art, au fil de l'air, PS+MS+GS, Retz 2013</li> <li>-J. Lambion e.a. : géographie 4e= météorologie, climatologie, dérive des continents, océanographie</li> <li>- E.Lawrence, B. van Loon : la météo, Gründ-nature poche 1992</li> <li>-Antoine Alvarez : Objets volants, ED. Milan, carnets de nature 1997</li> <li>Bernard Villiot, Thibault Prugne : Le dompteur de vent, Gauthier Languereau 2016 <i>dès 6ans</i></li> </ul>

**JEUX - MATERIEL**

- Matériel Energie éolienne
- 8 puzzles pluie
- 2 photos
- Ex. bricolages : Anémomètre, girouette, manche à air, pluviomètre.



Voir aussi nos posters n°s 11, 13, 24, 25, 28, 32, 34, 77, 98, 100, 145, 177, 187

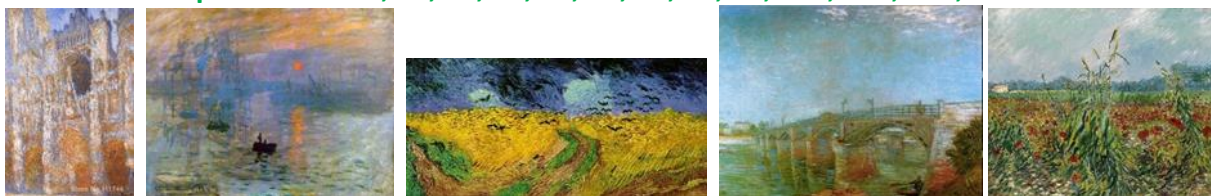

Monet

Monet

van Gogh

van Gogh

van Gogh



Caillebotte

Kandinski

Magritte

Magritte

Guayasamin

Gonzales

